「海の環境について考えよう」

＿＿＿年＿＿＿組＿＿＿番　氏名＿＿＿＿＿＿＿＿＿＿＿＿＿＿＿＿＿＿＿＿＿＿＿＿＿

【１】講話中のメモ

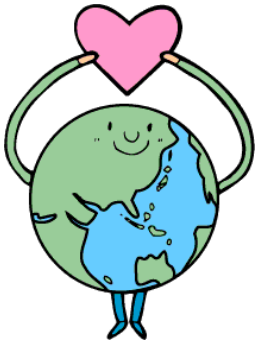

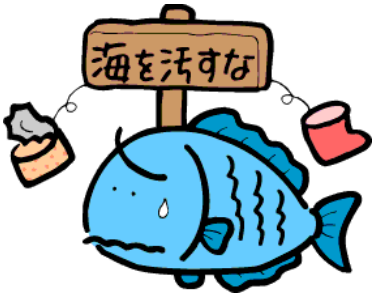

【２】大嶺由紀先生の講話や沖縄水産高等学校の生徒の話を聴いての感想を記入してください。（初めて分かったこと、特に印象に残った事や言葉、みなさんの今後の生活で実践していきたいことなど）

１年＿＿＿組　氏名：＿＿＿＿＿＿＿＿＿＿＿＿＿＿＿＿＿＿＿＿
タイトル：「　　」